

PLANTA DE COBERTURA / PROJECAO DAS TERCAS

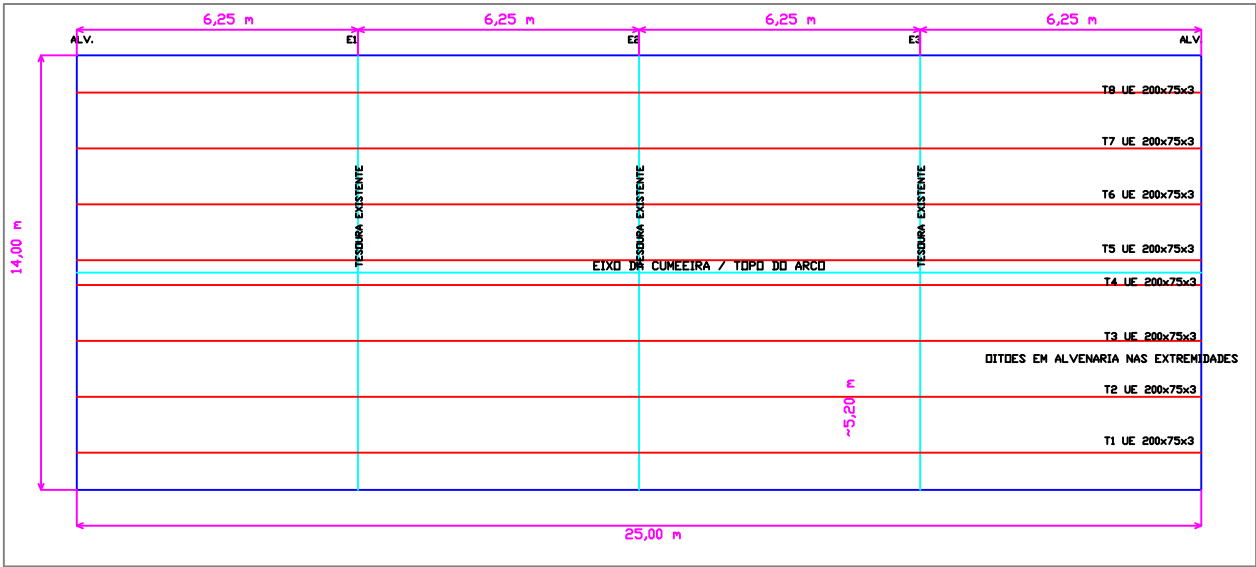

CORTE TRANSVERSAL - TESOURA/ARCO E TERCAS

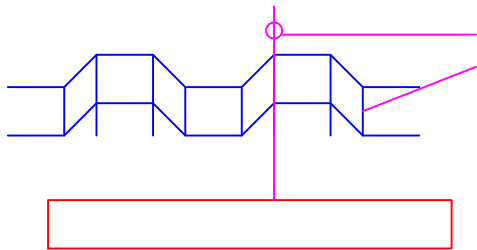
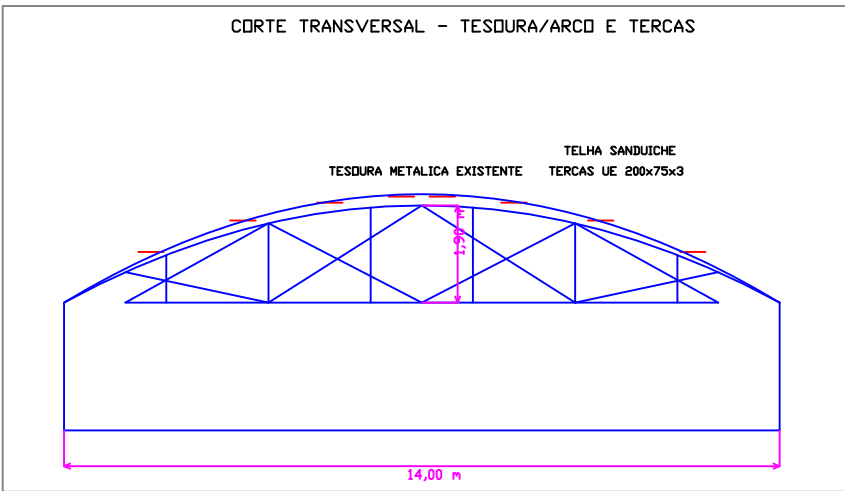

Parafuso autoatarraxante com arruela de vedacao  
Nucleo PIR = 30 mm  
Chapas 0,50 / 0,50 mm

VISTA LONGITUDINAL / 3 TESOURAS INTERNAS

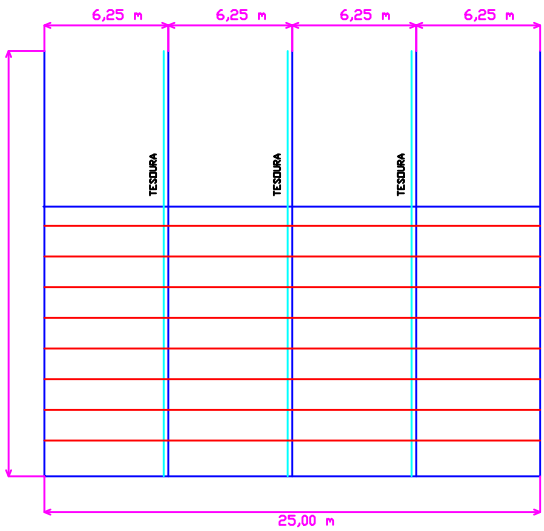

DETALHES CONSTRUTIVOS

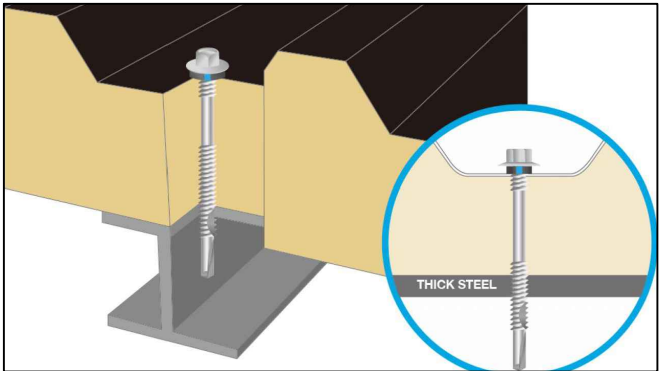
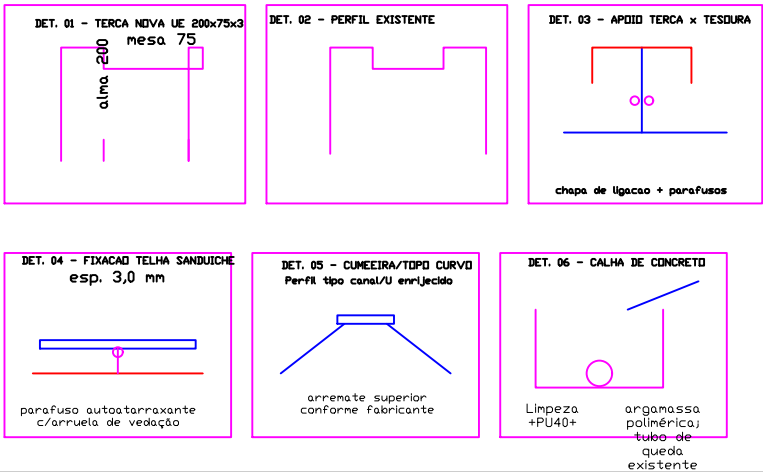

DET. 03 - TOPO / RUFO SUPERIOR ESQUEMATICO PARA COBERTURA CURVA

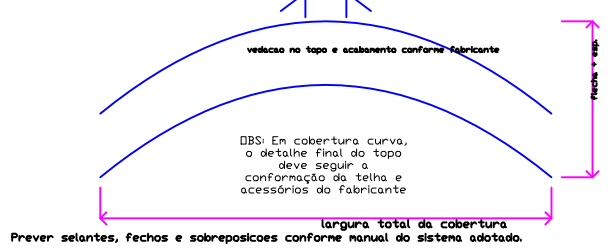

NOTAS DE FIXACAO

1. Fixar sempre no topo da onda, salvo orientacao do fabricante.
2. Usar arruela metalica c/ EPDM.
3. Alinhar a fixacao sobre as tercas.
4. Conferir comprimento do parafuso em funcao da espessura total.
5. Sobreposicoes, fitas e selantes conforme manual da telha adotada.
6. Detalhes esquematicos - conferir compatibilidade com fornecedor.

PROJECAO DE TELHAMENTO / SENTIDO

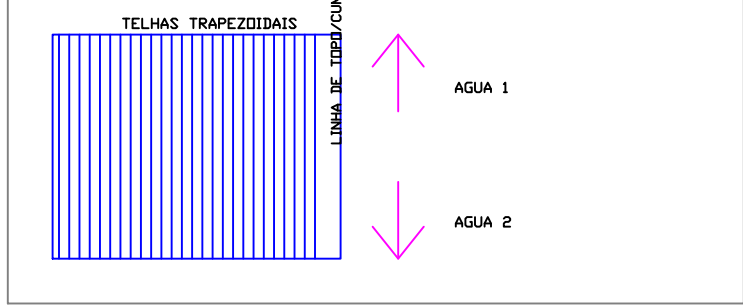

QUADRO RESUMO / COBERTURA

ITEM	DESCRICAO	UND.	QTD.
1	Telha sanduiche PIR 30 mm, trapez h=40	m2	353
2	Terca nova UE 200x75x3 ASTM A36	un	8
3	Estrutura/perfis de aco - fornec./inst.	kg	1450
4	Forro drywall ambiente comercial	m2	338
5	Isolamento em la de PET sobre forro	m2	142
6	Caixa d'agua PEAD 750 L	un	1

NOTAS GERAIS / PREMISSAS ADOTADAS

1. COBERTURA PRINCIPAL COM 25,00 x 14,00 m.
2. 3 TESOURAS METALICAS EXISTENTES INTERNAS + DITOES EM ALVENARIA.
3. 4 VADS LONGITUDINAIS ADOTADOS = 6,25 m
4. ARCO TRANSVERSAL ADOTADO COM FLECHA APROX. = 1,90 m.
5. NOVAS TERCAS: PERFIL UE 200x75x3 mm, ACO ASTM A36.
6. 4 TERCAS POR AGUA = 8 UNIDADES NO TOTAL.
7. TELHA SANDUICHE GALVALUME h=40 mm, PIR 30 mm, e=0,50+30+0,50.
8. DETALHES DE LIGACAO E FIXACAO SAO ESQUEMATICOS PARA AJUSTE EXECUTIVO.
9. CONFERIR POSICAO DA CALHA DE CONCRETO, ENCONTROS E FURDS EM OBRA.



PREFEITURA MUNICIPAL DE IJUÍ

RUA BENJAMIN CONSTANT, 429 - CENTRO - IJUÍ/RS - CEP: 98700-000

www.ijui.rs.gov.br

TELEFONE: (55) 3331-8200

PREFEITO

ANDREI COSSETIN SCZMANSKI

RESPONSÁVEL TÉCNICO

LEONARDO ROCHA ANDRZEJSKI - ENG. CIVIL - CREA RS237916

OBRA

Reforma Centro Regional de Referência em Saúde do Trabalhador

ASSUNTO

Cobertura Cerest

ENDEREÇO

R. Irmãos Gressler, 144

PRANCHA

Detalhes cobertura

Nº PRANCHA

1/1

DATA

ABRIL/2026

ESCALA

DESENHO

LEONARDO

REVISÃO